Charles-P ENDCO CHARLES

0200HO10649 POWERBALL-P x OAK x ROBUST

CALVING EASE POLLED A2A2

VIEW-HOME POWERBALL-P
PEAK CHARM VG-85-2YR-USA
PINE-TREE OAK
LARCREST MS CHANDA VG-85-2YR-USA 3*
ROYLANE SOCRA ROBUST
LARCREST CHENOAS VG-87-4YR-USA 1*

LARCREST CRIMSON
FOURTH DAM

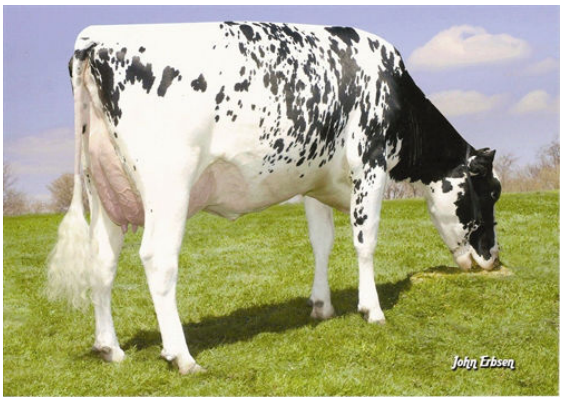

LARCREST COSMOPOLITAN
FIFTH DAM

GMACE LPI +2695 PRO$ 857

DPF RDF BLF CNF BYF CVF HH1F HH2F HH3F HH4F HH5F HH6F HCDF HMWF

Reg. #: HO840M3129016274 aAa: 243615 AVM: 234
Nasc: 05/01/2015 Kappa Caseína: AA Beta Caseína: A2A2

PRODUÇÃO 171 Rebanhos 852 Filhas 94% Rep. GMACE 25*APR

Leite kg	Gordura kg	Gordura %	Proteína kg	Proteína %
1511	**6**	**-0.46**	**50**	**0.00**
Eficiência Alimentar **103**	BMR **99**	Eficiencia em Metano **101**		

SAÚDE e REPRODUÇÃO **Immunity 91**

Perm. Rebanho	**98**	Imunidade das Vitelas	**95**
C.S.	**95**	Facilidade de Parto	**105**
Fertilidade Filhas	**106**	Facilidade de Parto das Filhas	**106**
Escore de Condição Corporal	**99**	Velocidade Ordenha	**101**
Resistência a Mamites	**99**	Temperamento	**98**
Persistência Lactação	**101**	Resistência Doença Metabólica	**100**

CONFORMAÇÃO 96 Rebanhos 320 Filhas 89% Rep. GMACE 25*APR

Conformação	**-4**	Força Leiteira	**-2**
Sistema Mamário	**-2**	Garupa	**0**
Pernas & Pés	**-7**		

Profundidade Úbere	Profundo	**1D**
Textura Úbere	Indesejável	**-2**
Lig. Médio	Fraco	**-5**
Inserção Úbere Anterior	Fraco	**0**
Coloc. Tetos Anteriores	Fechados	**2C**
Altura Úbere Posterior	Baixa	**-1**
Largura Úbere Posterior	Estreita	**-2**
Coloc. Tetos Posteriores	Centralizados	**1C**
Comprimento Tetos	Longos	**1L**
Ângulo Casco	Fraco	**-5**
Profund. Talão	Alto	**1**
Qualidade Óssea	Grosseira	**0**
Pernas Vistas de Lado	Curvas	**12C**
Pernas Vistas de Trás	Fechadas	**-5**
Estatura	Alta	**1T**
Largura Peito	Estreito	**-4**
Profundidade de Corpo	Raso	**-4**
Angulosidade	Anguloso	**1**
Lombo	Forte	**4**
Ângulo de Garupa	Ísquios Altos	**3H**
Larg. da Garupa	Estreita	**-4**